

# PLAN AMAZONAS

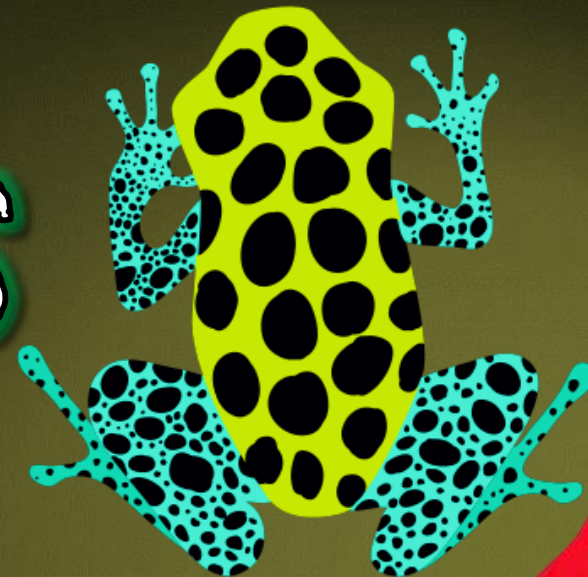

CooTeam

VIAJES Y TURISMO

4 Noches 5 Días



RNT: 27618



# Día 1

## CONTEXTO: Historia de la frontera Tri-nacional

- Llegada Aeropuerto Internacional Vásquez Cobo de Leticia.
- Traslado Aeropuerto Hotel.
- City Tours Leticia-Brasil
- Cena en el Hotel.





# Día 2

## Full día Reserva Natural Marasha Perú.

**CONTEXTO: Ecosistema Amazónico.**

**Desayuno en Hotel**

**Hora de Salida Aprox: 7:00 am**

**La entrada a MARASHA es a partir de las  
8:00am aproximadamente.**

**Actividades: Senderos ecológicos (recorrido caminados y navegables en aguas altas), avistamiento de Victoria Regia, avistamiento de flora y fauna, paseos en canoa por el lago, pesca, kayak, zona de descanso (cabaña flotante con hamacas), área para nadar en el lago protegida con malla eslabonada, área de lectura con material bibliográfico. Todas las actividades tienen acompañamiento de un guía de la región.**

**Servicios: Transporte fluvial Leticia – Marasha – Leticia, almuerzo tipo bufet y consumo ilimitado líquidos (agua, jugo del día, café y aromática).**

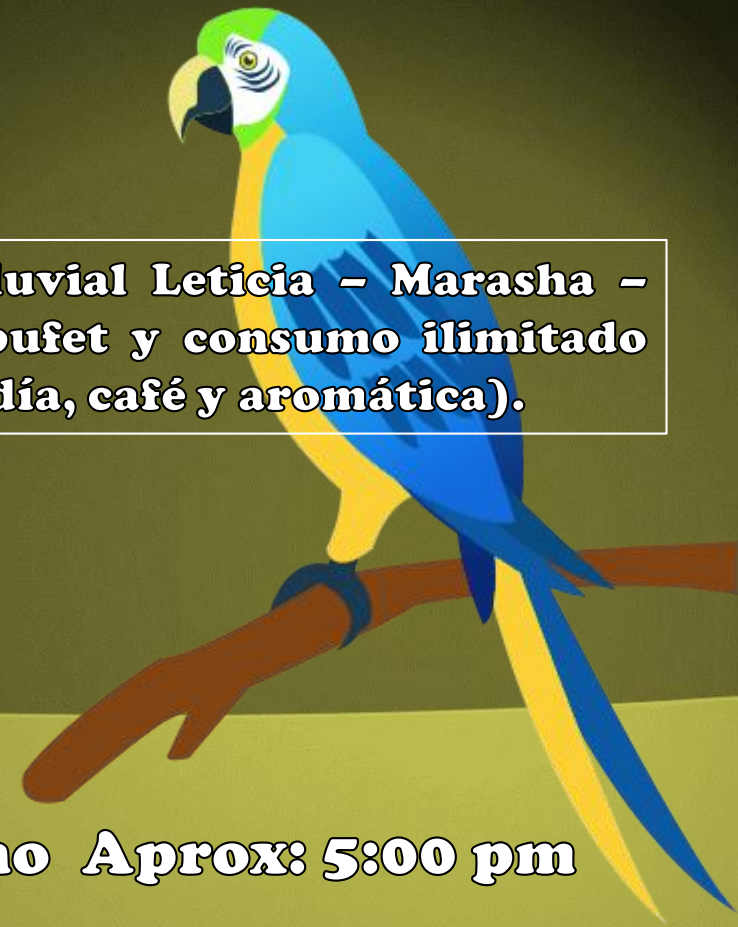

**• Hora de retorno Aprox: 5:00 pm**

**CooTeam**  
VIAJES Y TURISMO



**CooTeam**  
VIAJES Y TURISMO





**Cooteam**  
VIAJES Y TURISMO





**Hora Salida 8:00 am ---RETORNO 5:00pm.**

- **CONTEXTO:** Río Amazonas, cultura e historias.
  - **ISLA DE LOS MICOS** observación de los micos Frailes / Cola Ardilla en manadas.
  - **MACEDONIA COMUNIDAD INDÍGENA TICUNA** danzas típicas, exposición de Artesanías.
  - **PUERTO NARIÑO:** Municipio Ecológico del Amazonas y pesebre de Colombia.
  - **Posible Avistamiento de delfines:** se podrá realizar a lo largo del río Amazonas.
  - **Observación de la Victoria Regia y la Flor de Loto.**
- 
- **Transporte fluvial e hidratantes**
  - **ALIMENTACION,** entradas a los sitios mencionados.
  - **Servicio de Guía Especializado.**





**Cootéam**  
VIAJES Y TURISMO



**Hora Salida 8:15 am ----RETORNO 3:30pm.**

• **CONTEXTO:** Formación del trapecio amazónico y cultura presentes. Recorridos por las 4 Eco-rutas del Parque acompañados siempre por un interprete ambiental nativo, a medio día almuerzo tradicional: Patarasca: pescado de la región cocinado al carbón envuelto en hojas de bijao, acompañado con ingredientes nativos como la fariña, la tapioca, ají tucupí, arroz, ensalada orgánica, y jugo natural. Luego caminata a la comunidad Huitoto ubicada a 300 metros del Parque, charla con uno de los sabedores en maloca tradicional acerca de su cultura y costumbres. Duración: de 9am a 3:30pm. Incluye: Los 4 recorridos del Parque, almuerzo, visita a la comunidad Huitoto y traslados.

**Retorno al hotel aprox: 4:00pm**







**Cootéam**  
VIAJES Y TURISMO



# Día 5

- **Desayuno en Hotel**
- **Mañana libre de compras.**  
**Acorde a horario de retorno**
- **Traslado Hotel – Aeropuerto**

## Recomendaciones:

- \* **Llevar ropa cómoda que le facilite libertad de movimiento, liviana y fresca**
- \* **Usar Repelente y bloqueador solar**
- \* **Si es alérgico al consumir algún tipo de alimento o si sufre de alergia por animales hágase lo saber al guía con tiempo en los recorridos.**
- \* **Si toma algún medicamento bajo formula médica, favor incluirlo en su equipaje.**
- \* **Cámaras fotográficas con pilas suficientes si los requiere al igual que una bolsa plástica tipo hermética para aislar el equipo de la humedad (e incluir pastillas que absorban la humedad).**





# ACOMODACION HOTEL



# Waira Suites Hotel

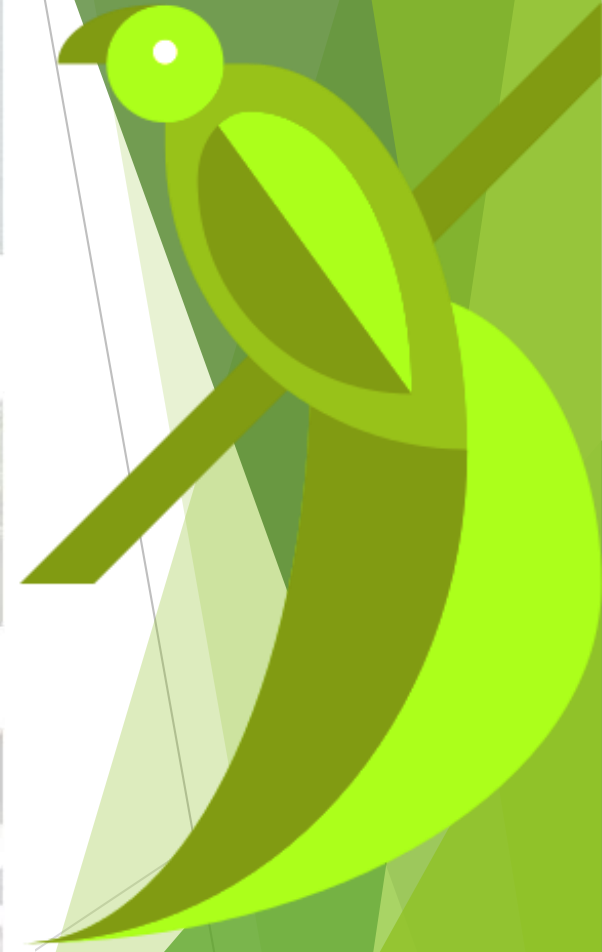











## EL PLAN INCLUYE

- Tiquetes aéreos Bogotá – Leticia – Bogotá
- Traslados Aeropuerto – Hotel – Aeropuerto
- Alojamiento 5 días 4 noches alimentación desayuno y cena
- Tour mencionados
- Asistencia medica
- Seguro Hotelero

## NO INCLUYE

- Entrada a Leticia
- Gastos no especificados en el plan

VALOR DEL PLAN POR PERSONA ADULTO: \$1'520.000

POR PERSONA MENOR (menos de 12años): \$1'392.000

